

公有財産管理システムの主な機能

台帳・地図検索	財産の名称・番号・所在地番等を指定して財産台帳を検索できます。台帳⇄地図双方の表示が可能で、財産位置を確認しながら財産台帳を参照できます。
台帳管理	財産分類・種類、用途、所管課、会計区分や評価価格等の情報を管理します。財産毎にPDF、JPG、EXCEL等の形式で保存した過去の財産台帳や調書等の書類や写真を添付し、確認できます。
台帳・地図更新	財産の用途変更や処分等で土地財産の一部の情報を変更する場合等、地図上で分割した形状を基に、台帳に土地の面積や分筆の履歴が保存できます。一連の操作で、台帳・地図双方を更新できます。
帳票作成	議会に提出する財産台帳や、年度毎に集計した財産増減調書等が作成できます。帳票はEXCELで作成しますので、加工も容易です。
図面出力	所管課や財産種別による色分けや文字列配置シミュレーションを行った見やすい図面を出力できます。

<台帳・地図検索>

地図と台帳の相互表示

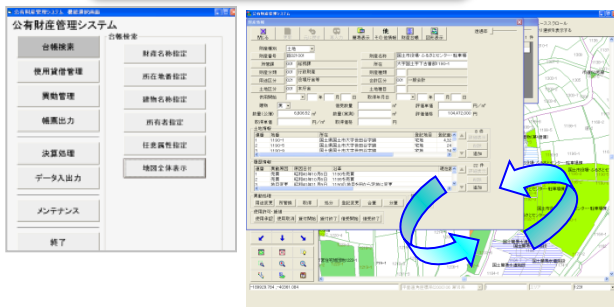

<台帳管理>

資料添付管理

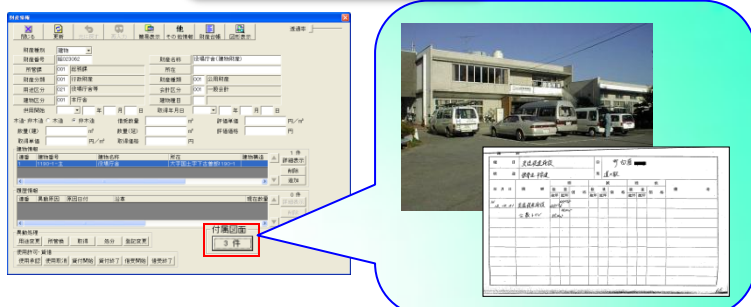

<台帳・地図更新>

台帳と地図の双方更新

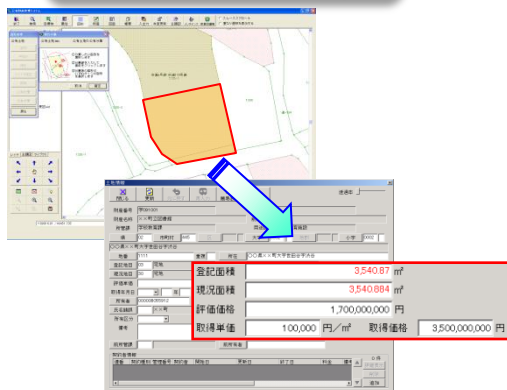

<帳票作成>

財産増減調書

区分	前年度末現在高	当年度末現在高	減額	増額	変動率	備考
公有財産	1,000,000	1,000,000	0	0	0%	
民間財産	1,000,000	1,000,000	0	0	0%	
合計	2,000,000	2,000,000	0	0	0%	

<図面出力>

財産分布状況の把握

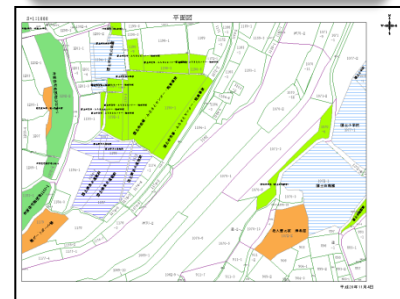

国土情報開発株式会社

本社：〒154-8530 東京都世田谷区池尻2丁目7番3号

TEL 03(5481)3000 FAX 03(5481)3030

西日本営業所：〒810-0001 福岡県福岡市中央区天神3丁目11番20号

TEL 092(737)9300 FAX 092(737)9301